

Preparativos Fin de Año 2014

1. Operación por Compras Navideñas 2014

Dado los aumentos de demanda de transporte público por compras navideñas, se precisa reforzar la oferta de buses para centros comerciales y/o malls, atendiendo el incremento derivado de esta festividad. Para ello se ha planteado el siguiente programa:

Los refuerzos por UN se aplicarán entre los días **Lunes 15 a Martes 23 de Diciembre de 2014** en **día Laborales entre las 21:00 y 23:30 h, día Sábado entre las 9:30 y 20:30 h y el día Domingo entre las 9:30 y 20:30 h**, involucrando a los siguientes servicios:

Centro Comercial	UN	Servicio	Frecuencia adicional para ambos sentidos (bph)
Mall Arauco Maipú	U1	110	3
	U4	428	1
	U3	107	2
Mall Alto Las Condes	U6	C03	2
	U4	D11	1
Mall Parque Arauco	U4	409	2
	U6	C20	2
Mall Arauco Estación - Mall Paseo Estación Central - Barrio Meiggs	U4	418	1
	U1	109	2
	U5	511	2
	U3	345	2
	U6	B26	2
	U5	J13	1
Sector Franklin - Persa Bio Bio	U3	301	1
	U2	201	1
Mall Florida Center	U1	102	2
	U3	E04	2
Mall Plaza Norte	U6	B08	1
	U6	B10	1
	U6	B13	2
Mall Plaza Oeste	U1	118	2
	U3	348	2
Mall Plaza Sur	U2	211	2
	U2	G02	1

Centro Comercial	UN	Servicio	Frecuencia adicional para ambos sentidos (bph)
	U2	G07	1
Mall Plaza Tobalaba	U7	F08	2
	U7	F10	2
	U7	F13	2
	U7	F23	3
	U7	F24	2
Mall Plaza Vespucio	U2	210	2
	U2	224	2
	U3	E06	1
	U3	E08	1
	U3	E15	1
	U7	F25	2
Santiago Centro	U2	208	1
	U3	315e	3
	U1	408	1
Refuerzo General	U4	429	2
	U5	502	1,5
	U5	504	1
	U5	505	1,5
	U5	506	1,5
	U5	516	1,5
	U5	J18	1
Outlet's Quilicura (Sector Buenaventura)	U6	B12	2
	U6	B05	1

2. Programa de Operación, días Miércoles 24 y 31 de diciembre 2014

De acuerdo a asimilaciones realizadas sobre transacciones (Bips) del año 2013 para vísperas de Navidad y Año Nuevo, se informa a concesionarios la programación general para los días Miércoles 24 y 31 de Diciembre:

Operación – Miércoles 24 y 31 de Diciembre de 2014

Definición Período	Hora	Hora	Horas por Período
	Inicio	Término	
Normal hasta las 9:29h.			
Fuera de Punta Mañana	9:30	10:59	1.5
Punta Mediodía	11:00	12:59	2
Punta Tarde	13:00	15:59	3
Transición Punta Tarde	16:00	17:59	2
Fuera de Punta Nocturno	18:00	21:29	3.5
Pre Nocturno Noche	21:30	23:59	2.5

Para casos específicos en que un servicio sentido termine durante la TPTA o en FPN, es necesario señalar que deberán seguir operando según lo que se estipula en el Anexo 3

Entre las 21:30 y las 22:59 hrs. se debe operar con la frecuencia menor entre los períodos Pre Nocturno Noche y Fuera de Punta Nocturno.

3. Operación días feriados Jueves 25 de Diciembre de 2014 y Jueves 1° de Enero de 2015

La operación de los días 25 de Diciembre y 1° de Enero corresponde a la de un día festivo.

Para el día Jueves 1° de Enero, en los servicios que operan entre 0:00 y 0:59 hrs. deben operar con frecuencias de Pre Noc Noche Laboral a excepción de los siguientes servicios sentidos:

Código Usuario	Sentido
109N	Ida
109N	Ret
112N	Ida
112N	Ret
230	Ida
230	Ret

Código Usuario	Sentido
401N	Ida
403	Ida
403	Ret
515N	Ida
515N	Ret

4. Días viernes 26 de Diciembre de 2014 y 02 de Enero de 2015.

La operación de los días 26 de Diciembre y 2 de Enero corresponderá a la de un día laboral normal.

5. Servicios y refuerzos específicos para el Jueves 1º de enero de 2014

Los operadores de unidades 1, 2, 3, 4 y 5 deberán tener salidas adicionales para cubrir el evento de la Torre Entel de fin de año.

Cabe señalar que los puntos de acopio se encuentran definidos según los desvíos que se realizan habitualmente en las cercanías de la Torre Entel, en caso de que varíen se comunicarán en el momento que sean informados.

Programa salidas U1, Fin de Año 2014 - Torre Entel, Jueves 1º de enero de 2014

Servicio- Sentido	Inicio servicio	Salidas	Tipo Bus
119yl	Brasil con Alameda – Lo Espejo (entre 0:45 a 1:15 h)	3	C2
408R	Card. JMCaro con Av. La Paz (C. Canto) – Renca (entre 0:45 a 1:15 h)	4	C2
	Salidas totales	7	C2

Programa salidas U2, Fin de Año 2014 - Torre Entel, Jueves 1º de enero de 2014

Servicio	Evacuación del evento	Salidas	Tipo Bus
201yR	Cardenal JMCaro (C. y Canto) con Av. La Paz– Huechuraba (entre 0:45 a 1:15 h)	2	C2
201yl	Nataniel Cox con Copiapó - San Bernardo (entre 0:45 a 1:15 h)	2	C2
208R	Santa Rosa con Alameda – Huechuraba (entre 0:45 a 1:15 h)	2	C2
209I	Santa Rosa con Alameda - La Pintana (entre 0:45 a 1:15 h)	2	C2
210yR	Santa Rosa con Alameda - Pte. Alto (entre 0:45 a 1:15 h)	2	C2
	Salidas totales	10	C2

Programa salidas U3, Fin de Año 2013 - Torre Entel, Jueves 1º de enero de 2014

Servicio	Evacuación del evento	Salidas	Tipo Bus
307yl	Barón P. de Coubertain con Vicuña Mackenna (Plaza Italia) – Quilicura (entre 0:45 a 1:15 h)	4	B2
	Salidas totales	4	B2

Programa salidas U4, Fin de Año 2013 - Torre Entel, Jueves 1º de enero de 2014

Servicio	Evacuación del evento	Salidas	Tipo Bus
401yR	Av. Brasil con Alameda - Maipú (entre 1:00 a 1:40 h)	4	C2
	Salidas totales	4	C2

Programa salidas U5, Fin de Año 2013 - Torre Entel, Jueves 1º de enero de 2013

Servicio	Evacuación del evento	Salidas	Tipo Bus
502cR	Dr. Corvalán con Carabineros de Chile (Pza. Italia) – C. Navia (entre 0:45 a 1:30 h)	3	C2
516yl	Santa Rosa con Alameda – Peñalolén (entre 0:45 a 1:15 h)	3	C2
	Salidas totales	6	C2

El objetivo es concentrar salidas por cabezal/terminal de modo que atiendan convenientemente al público del evento, cuando este concluya.

Anexo 1: Análisis de Transacciones Bips

- 24 y 31 de Diciembre 2014

Se tomaron en cuenta para el análisis el año 2013, el cual fue laboral, en donde se observa que el período PTA tiene un adelanto, teniendo su peak a las 14:00 hrs. además se observa que a comenzar de las 11:30 hrs. ya comienzan a subir las transacciones. Dado a lo anterior la periodización de este día varía según lo que se indicado anteriormente.

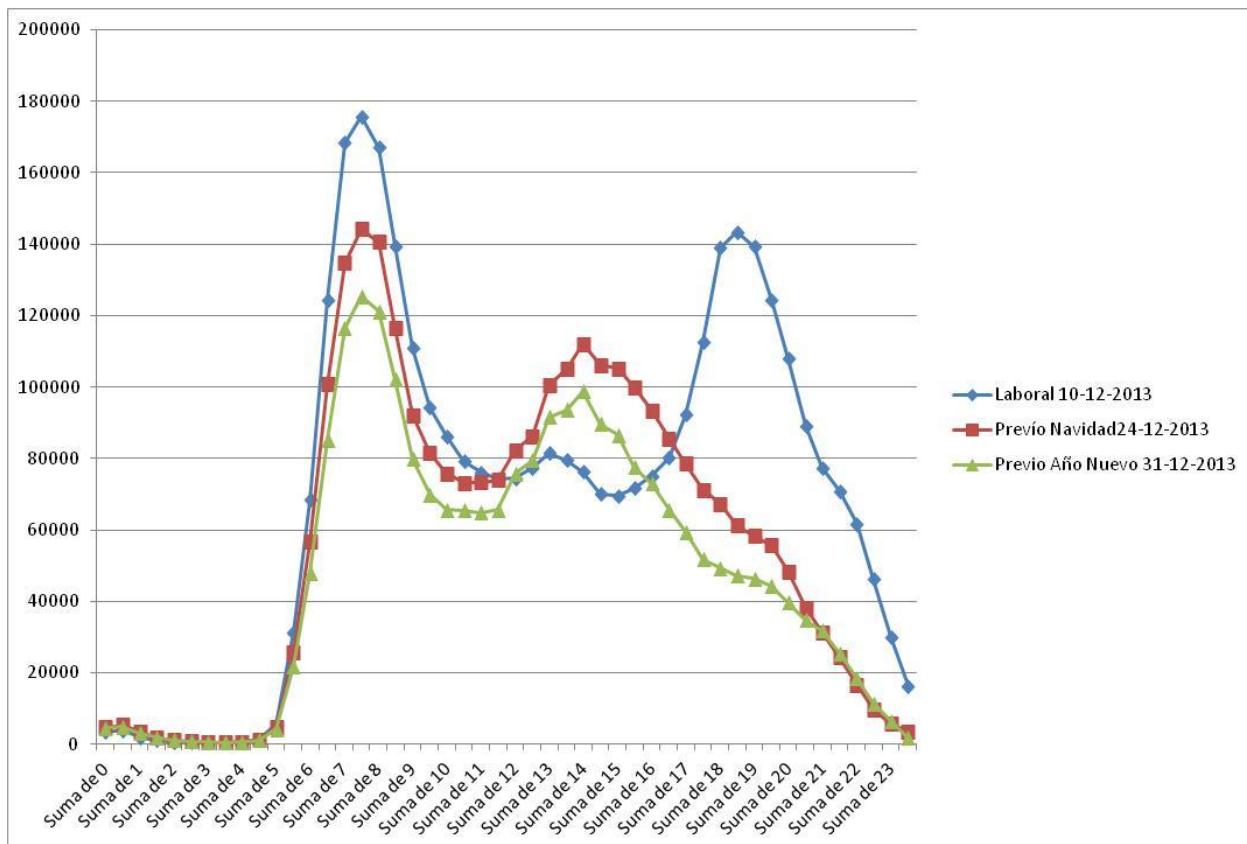

- 25 de Diciembre 2014 y 1° Enero 2015

Para Navidad y Año nuevo se estima que la demanda se comportará como Domingo normal, como se demuestra a continuación.

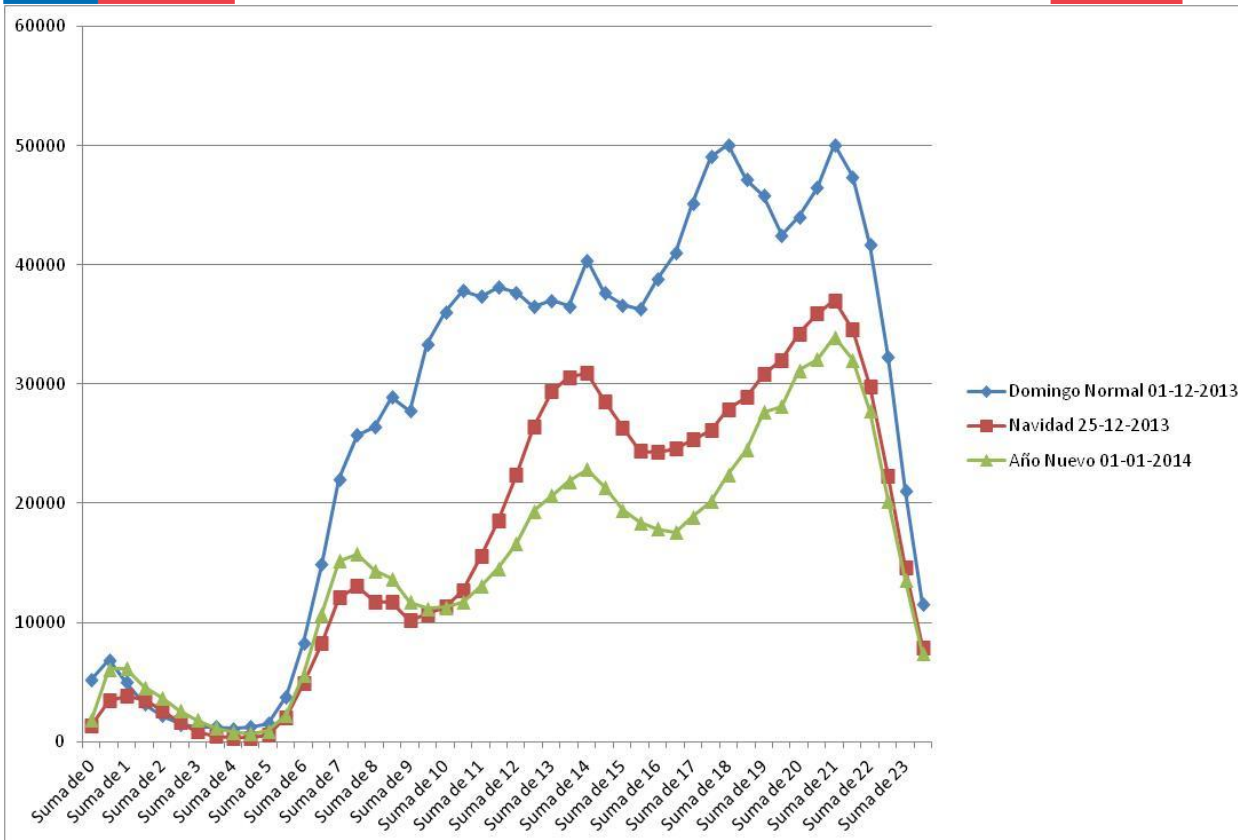

Anexo 2: Diccionario servicios en sinóptico

UN	Servicio	Descripción servicio	Código Sinóptico
1	119yl	Brasil con Alameda – Lo Espejo	T190
2	210yR	Santa Rosa con Alameda - Pte. Alto	T294
2	201yR	Cardenal JMCaro (C. y Canto) con Av. La Paz– Huechuraba	T291
2	201yl	Nataniel Cox con Copiapó - San Bernardo	T292
3	307yl	Barón P. de Coubertain con Vicuña Mackenna (Plaza Italia) – Quilicura	T392
4	401yR	Av. Brasil con Alameda - Maipú	T498
5	516yl	Santa Rosa con Alameda – Peñalolén	T594